Temporada de Hangouts Guimadrum

Aula ao Vivo Dia 15/09

16 Figuras (introdução)

A notação musical segue um raciocínio matemático. As notas, têm seus devidos valores de duração no tempo. Quando quisermos escrever uma nota em um determinado tempo do compasso, precisamos calcular matematicamente sua duração. Os valores de duração das notas, **para cada tempo,** (de um compasso 4/4 por exemplo), são os seguintes:

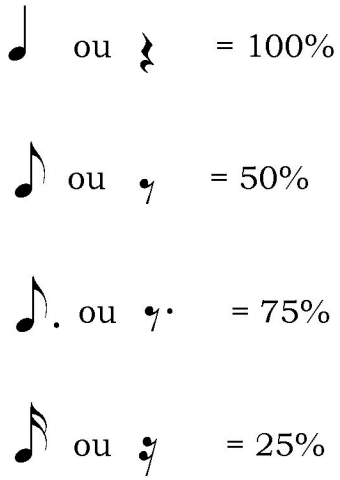

Ponto de aumento (**.**): Aumenta a metade do valor de uma nota ou de uma pausa.

Portanto, se pensarmos na divisão de um tempo em semi-cocheias: 1 a b c e quisermos escrever uma nota em qualquer tempo, pensaremos matematicamente. Exemplo:

1) No "a" do tempo:

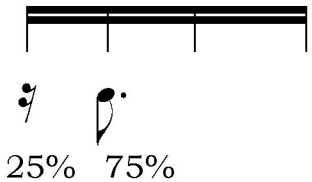

2) No "c" do tempo:

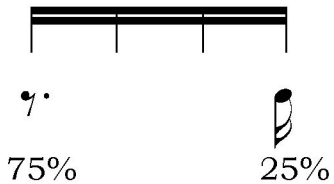

3) No "1", "a" e "b" do tempo:

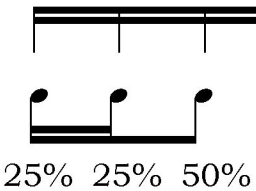

guimadrum
www.guimadrum.com.br

Rock em Semicolcheia
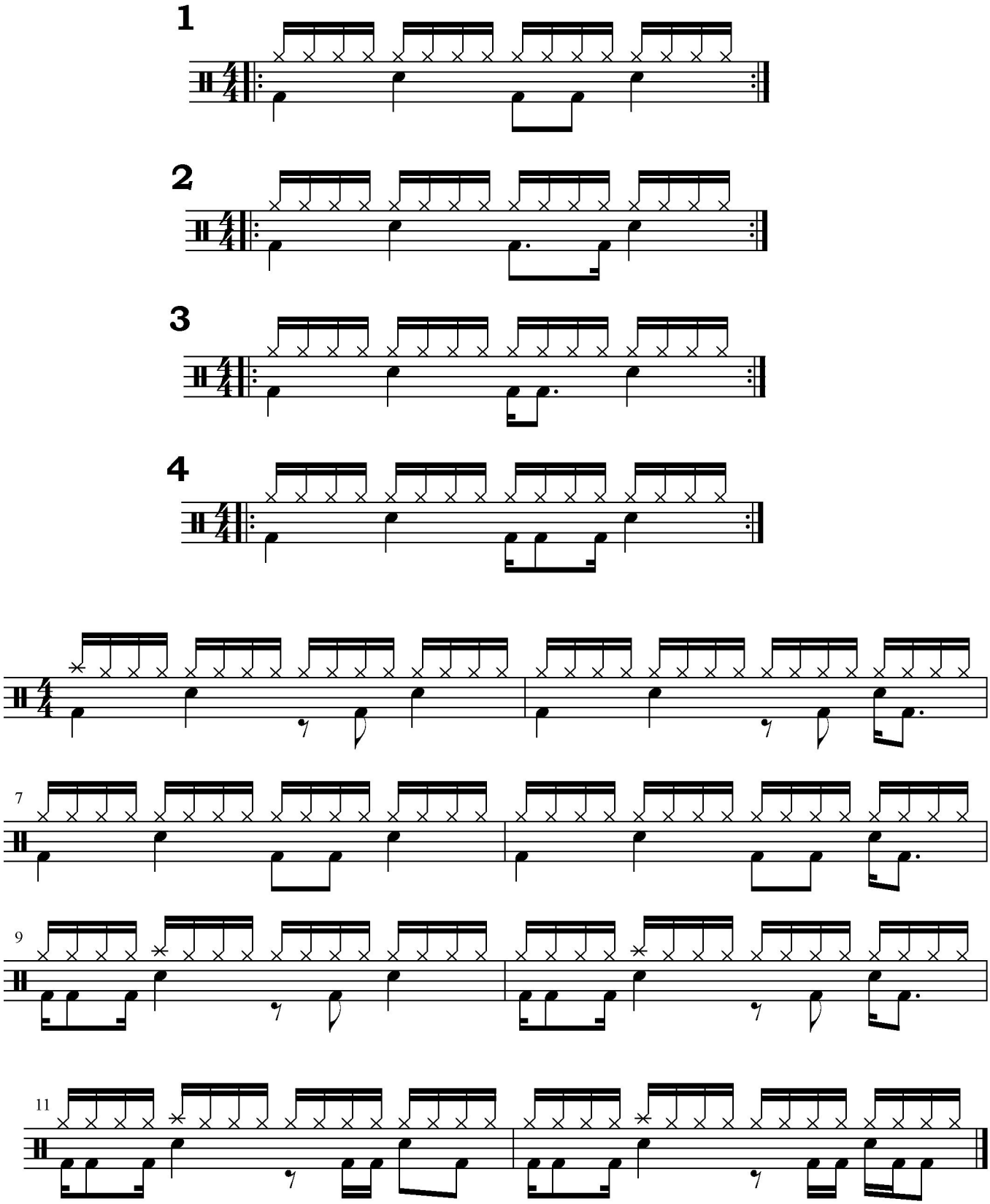
Exemplos de levadas com o chimbal em semicolcheia e algumas das 16 figuras